Embajador Gerbasi Presentó

Cartas Credenciales en Polonia

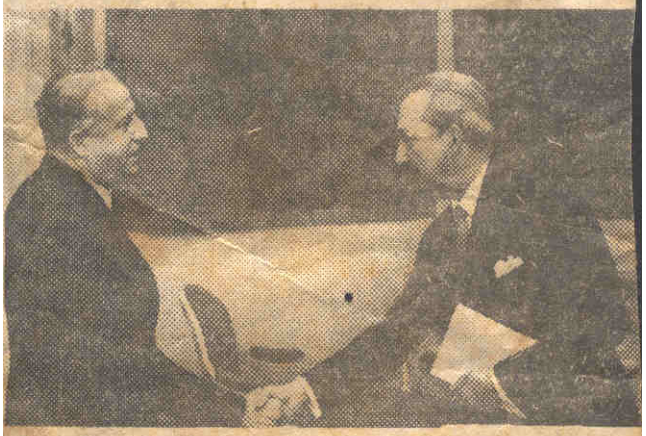

El escritor Vicente Gerbasi, diplomático de carrera, premio nacional de literatura —poesía— en el último bienio en Venezuela, presentó sus cartas credenciales como Embajador Extraordinario y Plenipotenciario de Venezuela al Presidente del Consejo de Estado de la República Popular de Polonia, Mariscal Marian Spychalski.

1969